Progat Catalunya

Memòria 2013

Barcelona actuacions

- Districtes: Horta-Guinardó, Nou Barris, Sant Martí, l'Eixample, Les Corts, Sants, Gràcia i Montjuïc
- 31 colònies noves
- 444 colònies controlades
- 1.119 esterilitzacions

Barcelona districtes

Districte	Número de gats adjudicat a Progat	Ingrés en centres veterinaris			Esterilització a Tres Pins	Eutanàsies
		mascles	femelles	total	total	total
Montjuïc	90	42	51	93	16	1
Sants	120	70	50	120	49	6
Eixample	100	56	45	101	0	3
Les Corts	90	48	55	103	0	0
Horta-Guinardó	90	56	89	145	3	3
Sant Martí	120	107	148	255	55	4
Nou Barris	60	43	37	80	9	1
Gràcia	50	45	45	90	0	0
Total	**720**	**467**	**520**	**987**	**132**	**18**

Barcelona consorci educació

- 24 Escoles
- 76 esterilitzacions
- 8 adopcions

Barcelona altres espais

- Hospitals
- Cementiris
- Diputació de Barcelona
- Altres indrets

Projectes realitzats en altres espais privats i públics		
	esterilitzacions	adopcions
Hospitals	20	3
Cementiris	28	6
Diputació	79	2
altres	253	4
TOTAL	380	15

l'Hospitalet actuacions

- 17 colònies noves
- 33 colònies controlades
- 74 esterilitzacions

l'Hospitalet districtes

Gestió noves colònies i manteniment de projectes					
Número de colònies: 33	Eutanàsies		Esterilitzacions		Total gats gestionats
	mascles	femelles	mascles	femelles	
TOTAL	**7**	**8**	**29**	**45**	**89**

Santa Coloma actuacions

- 2 colònies noves
- 14 colònies controlades
- 40 esterilitzacions
- 2 adopcions

Adopcions

- 74 gats adoptats

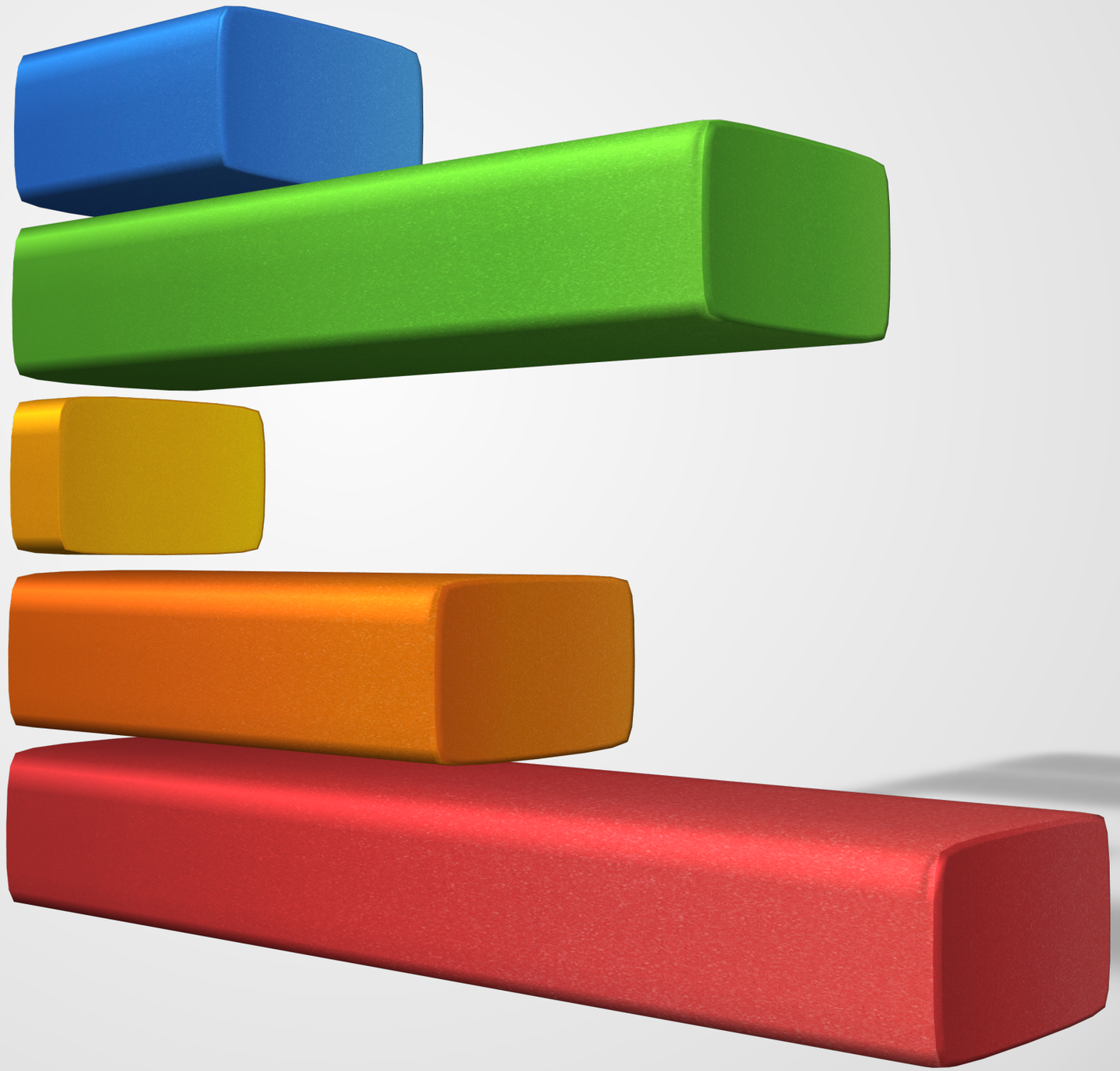

- Consorci educació
- L'Hospitalet
- Santa Coloma
- Altres espais
- Districtes Barcelona

Escoles

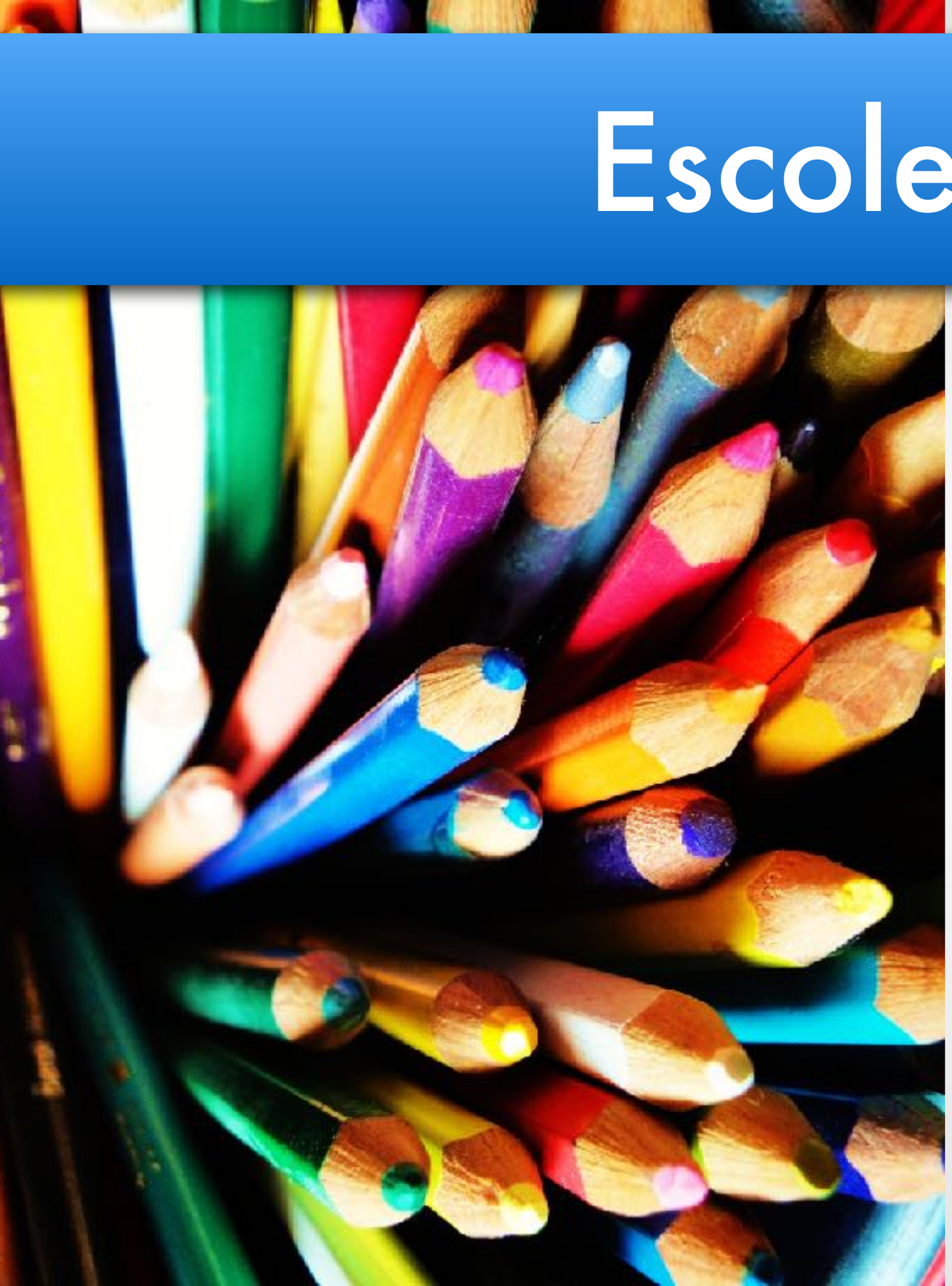

Tallers de tinença responsable a:
Escola La Palmera
Pau Vila
Àngels Garriga

Fires

Comunicació

- Mailing socis (Disseny i enviament)
- Inbox (Twitter, Facebook, Google+)
- Gestió mails (Butlletí Progat, Gmail Progat, progat.cat)
- Butlletí
- Circulars informatives, convocatòries i campanyes.
- Gestió informació interna (Google Analytics, Web, Scribd, Youtube)
- Campanyes de col·laboració online
- Difusió online del moviment animalista
- Resolució conflictes entre ajuntaments i ciutadania
- Difusió, traducció i creació de continguts bàsics sobre gestió de colònies, formació d'associacions, resolució de conflictes…

Comunicació web

Disseny Responsiu per a diferents dispositius, monitorització de la resposta, seguiment de l'evolució dels nous perfils de socis i simpatitzants del moviment de Drets Animals…

Comunicació xarxes socials

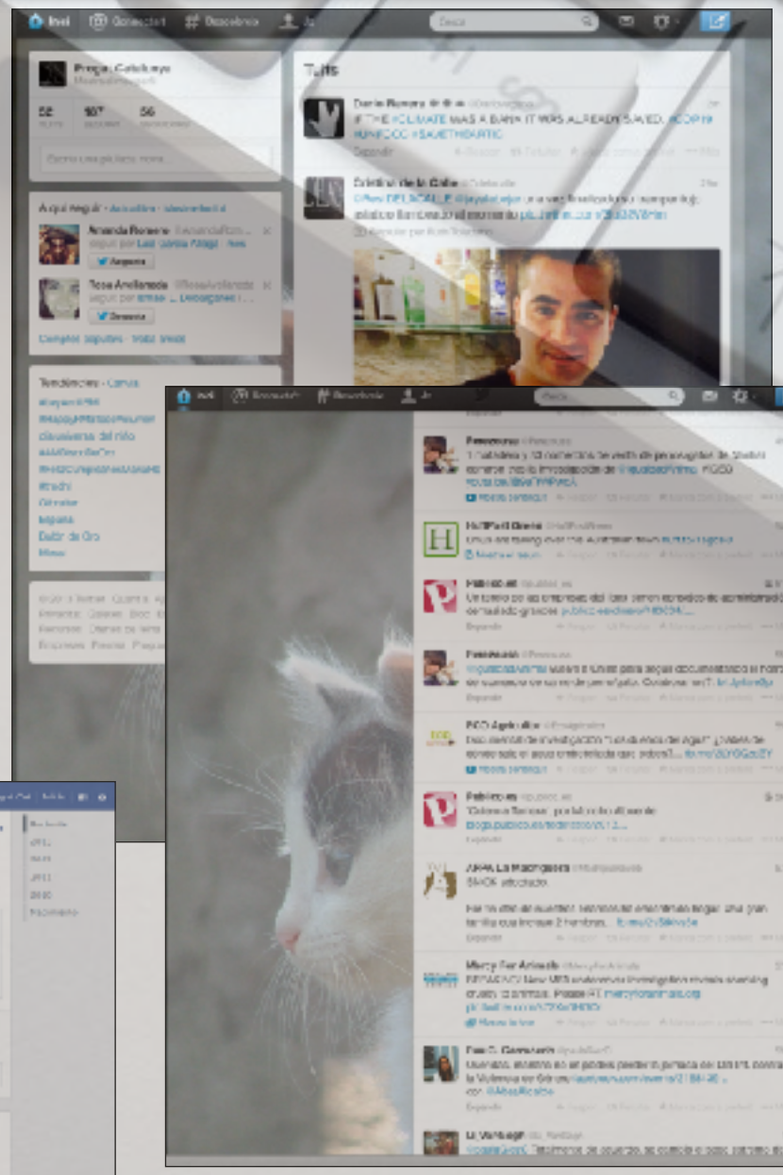

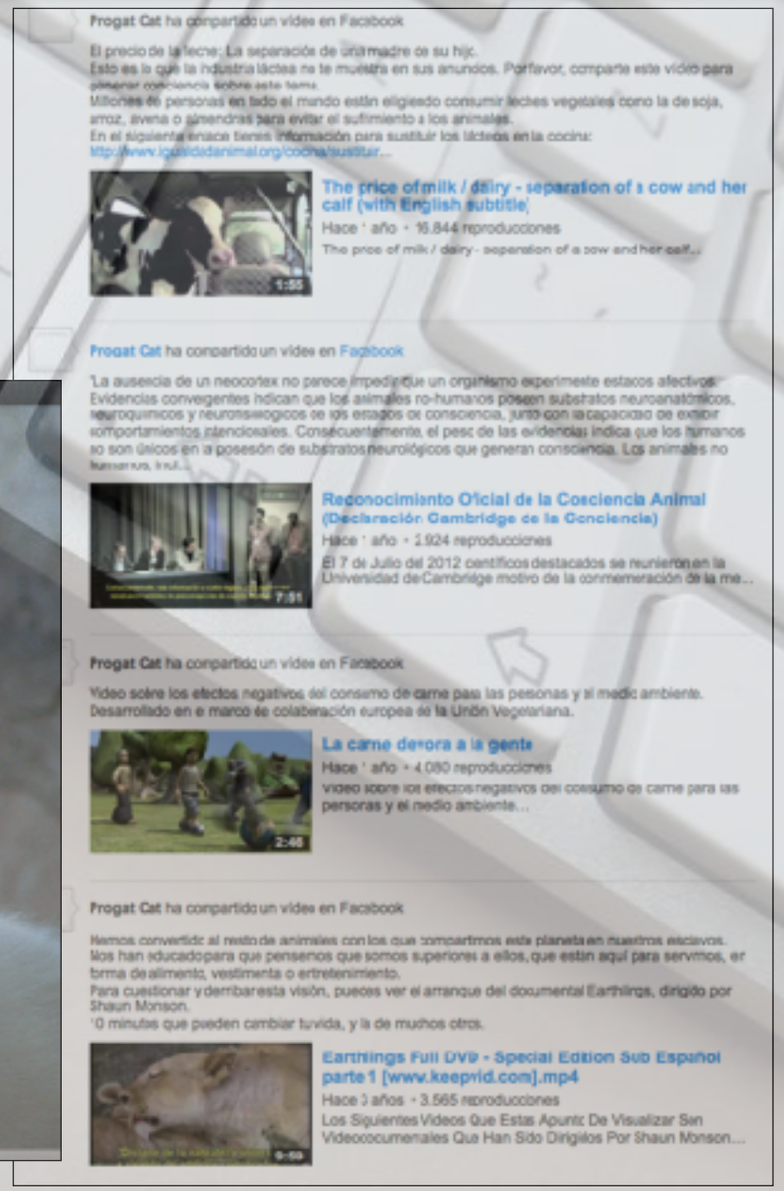

Comunicació interna

Comunicació global

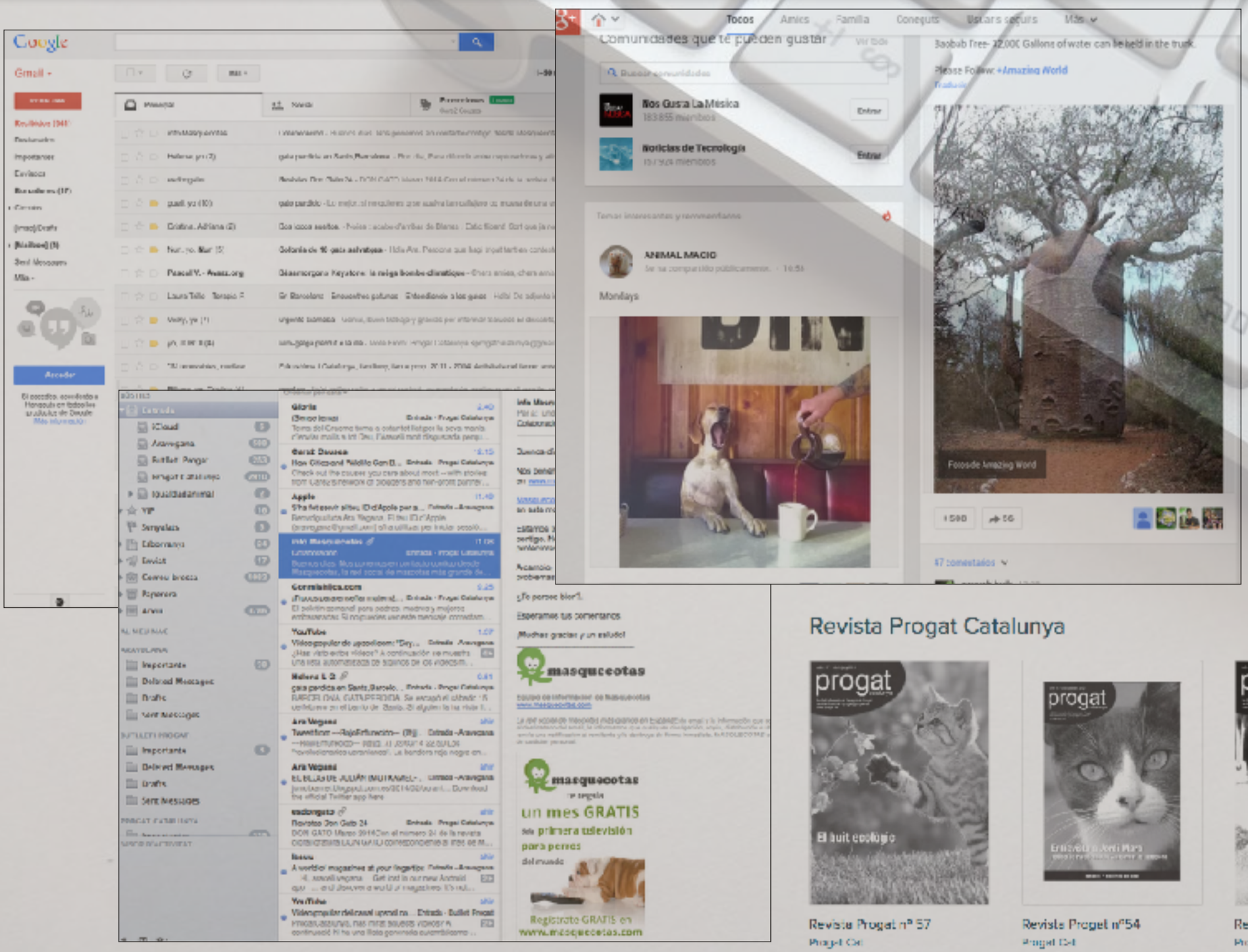

Revista Progat Catalunya

Revista Progat nº 57
Progat Cat

Revista Progat nº54
Progat Cat

Revista Progat nº55
Progat Cat

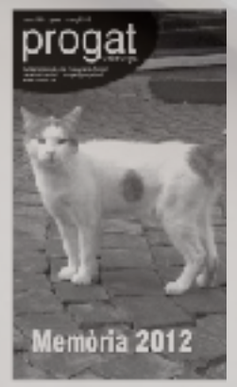

Revista Progat nº56
Progat Cat

Administració

- Capacitació alimentadores
- Gestions amb els districtes
- Relacions amb administracions i Col·legis
- Gestió de socis i bancs
- Relacions institucionals amb altres entitats, ONG's i altres administracions
- Gestió i resolució d'instàncies
- Atenció telefònica i gestió de mails

Administració carnet d'alimentadores

Administració instàncies

Ajuntament de L'Hospitalet

Empleneu aquest document a màquina o amb lletra clara i presenteu-lo al Registre General de l'Ajuntament
Rellene este documento a máquina o con letra clara y preséntelo en el Registro General del Ayuntamiento

DADES PERSONALS / *DATOS PERSONALES*

Nom i cognoms / *Nombre y apellidos*

Representant (si escau) / *Representante (en su caso)*

Domicili (carrer, plaça, etc.) / *Domicilio (calle, plaza, etc.)*

Número	Pis/*Piso*	Porta/*Puerta*	CP	Població/*Población*	Telèfon/*Teléfono*

DNI o NIF	Lloc d'expedició / *Lugar de expedición*	Data d'expedició / *Fecha de expedición*

Segell del Registre General
Sello del Registro General

A l'efecte de notificacions / *A efectos de notificaciones* (art. 70, Llei 30/92, de 26 de novembre)

☐ Correu certificat / *Correo certificado* ☐ Agent notificador (dins del terme municipal) / *Agente notificador (dentro del término municipal)*

La persona que subscriu formula aquesta instància, adreçada a l'AJUNTAMENT DE L'HOSPITALET, en els termes següents:
La persona que suscribe formula esta instancia, dirigida al AYUNTAMIENTO DE L'HOSPITALET, en los términos siguientes:

EXPOSICIÓ DE FETS / *EXPOSICIÓN DE HECHOS*

Feu-hi constar els fets i les raons en què fonamenteu la vostra petició / *Explique aquí los hechos y las razones en que fundamenta su petición*

Si necessiteu més espai, continueu al dors. / *Si necesita más espacio, continúe al dorso.*

DOCUMENTS APORTATS / *DOCUMENTOS APORTADOS*

Si hi adjunteu documents, feu-ne constar la relació. / *Si adjunta documentos, relaciónelos aquí.*

Ajuntament de Barcelona

Entrada

Registre / *Registro*

SOL·LICITUD/SOLICITUD

EL QUE SUBSCRIU formula instància a l'Excm. Sr. Alcalde-President de l'Ajuntament de Barcelona, en els termes següents:

EL QUE SUSCRIBE formula instancia al Excmo. Sr. Alcalde-Presidente del Ayuntamiento de Barcelona, en los términos siguientes:

1. DADES PERSONALS
DATOS PERSONALES

Nom i cognoms / *Nombre y apellidos*

Número

Domicili (carrer o plaça) / *Domicilio (calle o plaza)*

Població / *Población*

Lloc d'expedició
Lugar de expedición

Document Nacional d'Identitat
Documento Nacional de Identidad

Persona o entitat a la qual representa
Persona o entidad a la cual representa

2. EXPOSICIÓ DE FETS I RAONS
EXPOSICIÓN DE HECHOS Y RAZONES

(Feu constar els fets i raonaments en els quals fonamenteu la vostra petició)
(Explique aquí los hechos y razones en que fundamenta su petición)

4. PETICIÓ
PETICIÓN

(Concreteu aquí la vostra petició de la manera més clara
(Concrete aquí su petición, del modo más claro y breve

DOCUMENTS APORTATS
DOCUMENTOS APORTADOS

(Feu constar la relació)
(Relacione aquí)

Administració secretaria

PRESSUPOST DE PROGAT CATALUNYA PER AL PROGRAMA DE PREVENCIÓ, SENSIBILITZACIÓ, FORMACIÓ I PROGRAMES DE RECOLZAMENT A AJUNTAMENTS					
Convocatoria					
ENTITAT: AJUNTAMENT DE BLANES					
NOM DEL PROGRAMA: TALLER DE FORMACIÓ AL VOLUNTARIAT					
TIPUS DE PROGRAMA: GESTIÓ DE COLÒNIES DE GATS LLIURES					
DESPESES		**PRESSUPOST**			
TOTAL DESPESES DE COORDINACIÓ					60 €
TOTAL DESPESES DE GESTIÓ I ADMINISTRACIÓ (electricitat, telèfon, personal administratiu, lloguers, etc.)					10 €
TOTAL DESPESES DE GESTIÓ, ADMINISTRACIÓ I COORDINACIÓ					70 €
DESPESES D'ACTIVITATS					
Cursos, Seminarios, Talleres, Conferencias, Jornadas. *Es precisa comunicació previa a la seva celebració*		**Número**	**Núm. hores**	**Pagament per hora**	**Quantia total**
Curs		1	3	60 €	180 €
Seminari				€	€
Taller		1	1	60 €	60 €
Conferència				€	€
Taula Rodona				€	€
Altres despeses					€
Viatges					194 €
Desglose	Desplaçaments				194 €
	Allotjament				0 €
	Dietes manutenció				0 €
Materials, publicacions i publicitat (el·laboració; disseny i maquetació; edició i impressió; distribució, etc.)		**Número**		**Quantia**	
Estudis monogràfics (*Cal autorització de maqueta)*					€
Folletons (fins a 50 pàgines), díptics, tríptics, cartells, marcapàgines, etc. (*Cal autorització de maqueta)*		20			0 €
Publicacions periòdiques (Newsletter					

Progat Catalunya

Pressupost

DATA
22 de juliol de 2013

PER A:
Ajuntament d'Esparraguera

DESCRIPCIÓ
Aplicació de la CER (Captura, Esterilització, Retorn) a una colònia

OFICINA
C/ Oblit, 36, Barcelona, 08041

NIF
G-61647236

TELÈFON / FAX
93 446 10 92

E-MAIL
secretaria@progat.cat

WEB
www.progat.cat

Temporalitat:

La captura dels gats s'iniciarà el dia que la Coordinadora de Projectes determini acabarà quan s'hagin capturat, esterilitzat i retornat els gats que formen la colònia en el moment de dessignar-la.

Objecte:

Esterilitzar tots els individus de la colònia per evitar que el número de gats que la formen augmenti de forma exponencial.

Realització:

Per al bon funcionament del projecte, aquest només s'iniciarà un cop el pressupost hagi estat acceptat i s'hagin pogut coordinar les captures i entrades dels animals a tots els centres veterinaris implicats i amb el recolzament total de la (o les) persones alimentadores. El projecte es desenvoluparà en dues fases (o tres, depenent de la multiplicitat d'edats dels gats de la colònia). En la primera es capturaran els animals adults. En la segona i/o tercera els cadells i joves que no tinguin, a l'inici del projecte, l'edat per a ser esterilitzats. En cap cas es podrà realitzar el projecte a través de Progat si no se segueixen aquestes premisses, ja que la tipologia de les accions fa inviable treballar correctament d'altra forma.

bans d'esterilitzar o per postoperto

Voluntariat captació i capacitació

VOLUNTARIAT

Gats | Gestió | Colònies

Campanyes

Una de les tasques que pots dur a terme a Progat se centra en les campanyes d'esterilitzacions de gats lliures i domesticats. Si creus que aquest és un dels teus espais no ho dubtis. Hi ha molta bona feina a fer

Gestió de colònies

La gestió de les colònies de gats lliures és una tasca apassionant i molt gratificant. En aquest apartat aprendràs a tractar amb els gats, però també amb les persones. I resoldràs coses que ni t'imagines!

Gestió

Tenir cura dels gats que hi ha a pobles i ciutats és una experiència molt gratificant ja que ens permet estar al costat dels animals i assegurar-los el màxim benestar i seguretat.

Aquesta tasca implica també una responsabilitat molt gran, ja que els gats, la seva salut i benestar depenen absolutament de les nostres accions.

Si saps el que suposa conviure amb un gat, vine a Progat.

Voluntariat a Progat Catalunya

El voluntariat és un pilar fonamental de la nostra entitat. Gràcies a la vostra tasca es poden dur a terme accions per afavorir els altres animals. El treball voluntari és una bona oportunitat per a conèixer la realitat dels animals i també ens ajuda a desenvolupar-nos a partir del treball en equip i a compartir al costat de persones com nosaltres.

Progat puntualment organitza cursos de formació que ens permeten adquirir els coneixements per a realitzar determinades tasques i, de tant en tant, celebrem actes festius per compartir les nostres experiències.

Ser voluntari/a significa dedicar una mica de temps lliure a ajudar a les causes més justes. Ser voluntari/a també significa aprendre i passar-ho bé. Vols treballar i gaudir amb nosaltres?

Fires, Mercats, Accions...

A Progat Catalunya fem moltes coses per aconseguir els recursos econòmics, tècnics o humans que ens permeten seguir treballant en:

- Fires i Mercats
- Activitats solidàries
- Gales benèfiques
- Botiga solidària
- Marxandatge
- Cerca de patrocinadors
- Rescats
- Cases d'Acollida
- Guarderies
- Neteja i manteniment
- Jardineria
- Infermeria
- Cerca de material
- Mediació amb els veïns
- Gestió de les adopcions
- Trasllat d'animals
- Gestió de les campanyes
- ...

Què pots fer tu?

Les diferents àrees on és imprescindible la feina de les persones voluntàries tenen totes característiques particulars que les fan especials.

La feina de tracte directe amb els gats permet gaudir de la seva companyia i requereix que sapiguem com fer el seu maneig, tant si es tracta de gats domesticats o lliures.

També té característiques especials fer el manteniment de les instal·lacions, ja que d'aquest bon manteniment es deriva el bon ús i la bona salut dels gats.

Per treballar el millor possible cal que tinguem o puguem obtenir coneixements sobre els principals problemes que pateixen els gats en captivitat i que els puguem evitar.

L'organització d'events, campanyes, fires o accions requereix que siguem capaces de dur a terme feines conjuntes, amb respecte, compromís i solidaritat, tant entre nosaltres com cap a altres persones o animals.

Si vols compartir el millor que saps fer amb altres persones i animals, Progat és un bon espai per fer-ho i gaudir!

Voluntariat programes

Fitxa de definició de tasques

ACTIVITAT DEL VOLUNTARIAT DEL PROGRAMA DE GESTIÓ DE GATS DE PROGAT CATALUNYA	
descripció de l'activitat	
funcions i accions de la persona voluntària	
temps de dedicació setmanal (dies i hores)	
horari	
ubicació del servei	
——————————-	
PERFIL REQUERIT	
Edat	
Formació acadèmica	
Cursos	
Experiència professional	
Carnet de conduïr	
Idiomes	
——————————-	
Número de voluntàries necessàries	
Nom de la responsable d'àrea	
Data d'incorporació	

FITXA DE REGISTRE DEL VOLUNTARI/A DE GESTIÓ DE GATS DE PROGAT CATALUNYA						
Número de registre	Programa:					
DADES	PERSONAL					
Nom				Cognoms		
Adreça						
Població				Codi postal		
Data naixement				DNI		
Telèfon				Mòbil		
e-mail				facebook		
Formació acadèmica	ESO	Batxillerat	F.P	Diplomatura	Llicenciatura	Doctorat
Formació no acadèmica						
Idiomes						
EXPERIÈNCIA	VOLUNTARIAT EN ALTRES ENTITATS I/O EMPRESES RELACIONADES					
ORGANITZACIÓ	LLOC OCUPAT			PERÍODE (any)		
ACTUALMENT	VOLUNTARIAT EN ALTRES ENTITATS I/O EMPRESES RELACIONADES					
ORGANITZACIÓ	LLOC OCUPAT			RESPONSABILITATS		

DISPONIBILITAT ACTUAL /capacitat logística (marcar només la disponibilitat)		
CARNET DE CONDUÏR	sí	no

DISPONIBILITAT ACTUAL /capacitat logística (marcar només la disponibilitat)		
VEHICLE PROPI	sí	no
CASA ACOLLIDA	sí	no
EVENTS	sí	no
FIRES	sí	no
TASQUES ADMINISTRATIVES	sí	no
ALTRES (especificar)		

DISPONIBILITAT HORÀRIA (especificar franja horària)							
	dilluns	dimarts	dimecres	dijous	divendres	dissabte	diumenge
Matí							
Tarda							
Festius (per accions puntuals i urgents)				sí	no		

DISPONIBILITAT ANUAL EN PERÍODES VACACIONALS (marca només la disponibilitat)			
JULIOL		AGOST	
1a quinzena	2a quinzena	1a quinzena	2a quinzena
NADAL			
sí	no	consultar	
SETMANA SANTA			
sí	no	consultar	
ALTRES FESTIUS			
sí	no	consultar	

Adoptants selecció i seguiment

Entrevista preselecció

(perfil psicològic adoptant)

QÜESTIONARI PRE - ADOPCIÓ

L'objectiu d'aquest qüestionari és trobar la combinació gos - amo òptima , de manera que ambdós siguin feliços després de l'adopció .

Si us plau , respongui a continuació de cada pregunta , amb la major claredat possible , i Esteneu en les seves respostes tant com vulgui o cregui necessari .

A través d'aquest qüestionari , volem conèixer una mica , a la persona que vol tenir cura dels nostres animals per la resta de les seves vides .

Un abandonament és molt dolorós per a ells , i no voldríem que ho tornessin a viure .

Moltes gràcies per la seva col.laboració .

A) DADES PERSONALS :

1 . - Nom i Cognoms:

2 . - DNI / NIF :

3 . - Domicili :

4 . - Codi Postal / Localitat / Província :

5 . - Any de naixement :

6 . - Estat civil:

7 . - Professió / Estudis :

8 . - Telèfons fix i mòbil de contacte :

9 . - Correu electrònic de contacte :

B) HABITATGE :

El gat va a viure en un camp o en una casa ?

¿ Habitatge pròpia , o de lloguer? :

En cas que visqui de lloguer, Té coneixement el propietari / - a de l'habitatge que va vostè a adoptar un animal ? , Està d'acord amb això ? :

Existeix la possibilitat d'una mudança en els propers 10-15 anys ? :

C) FAMÍLIA :

Quines altres persones habiten a casa ? :

En cas de no tenir fills , existeix la possibilitat de l'arribada d'un nadó a la família en els propers anys ? :

Què pensa de la convivència de nadons amb gats ? Creu que són compatibles ? Per què ? :

Hi ha alguna persona amb al · lèrgies en la seva família ? :

D) OCUPACIONS / TEMPS LLIURE :

¿ Estabilitat a la feina? :

Horari de treball :

Què sol fer en les vacances d'estiu ? :

I) SOBRE GATS EN GENERAL :

Quants anys creu que pot viure un gat ? :

Què mira vostè a l'hora de triar a un gat ? (el seu físic , el seu caràcter , la seva edat , ...) :

Quines necessitats creu que té ? :

Quines despeses creu que comporta tenir un gat ? :

Què alimentació creu que és l'adequada per a un gos ? (sobres , pa , penso , menjar fet , ...) :

Què pensa de l'esterilització de gats / es? ¿ Esterilitzaria vostè la seva mascota ? Per què ? :

Ha tingut alguna mala experiència amb un gat ? :

Quin aspecte negatiu dels gats li molesta més ? (la despesa que suposen , que maullen , que deixin anar pèl , el compromís de per vida , el què fer amb ell en vacances , ...) :

F) SOBRE L'ADOPCIÓ :

7 vides…

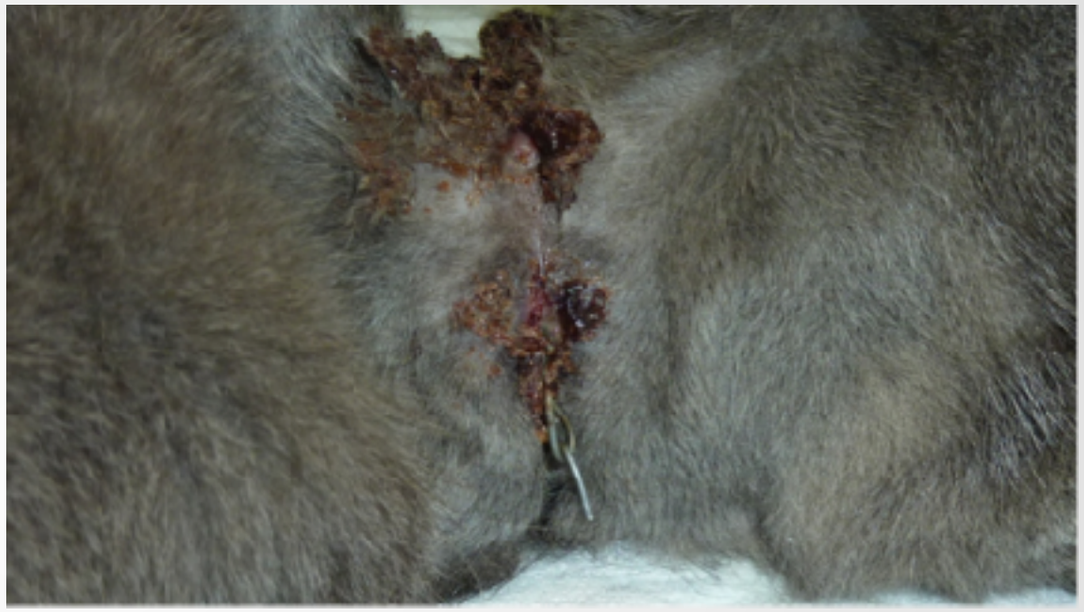

Gata dels Horts de l'Hospitalet… Va ser trobada amb un llaç estrangulador de 5cm al coll. Després de varis intents per capturar-la, la Coordinadora de Projectes i la Gestora de la Colònia van aconseguir-ho i va ingressar a la clínica veterinària per a retirar-li el llaç i diagnosticar els problemes que li havia causat l'estrangulació…

Grisa dels Horts

Ara, la Grisa dels Horts torna a viure al seu hàbitat, l'Ajuntament ha avisat a través dels seus mitjans als veïns de la gravetat dels fets i de les sancions que es deriven de tals actes i, gràcies a la col·laboració de totes les persones i administracions implicades, els gats de la colònia segueixen vivint lliures i en un entorn més segur.

7 vides…

Va ser trobat atrapat en un parany a Barcelona. Després de capturar-lo, la Coordinadora de Projectes el va dur a la clínica veterinària per a retirar-li el parany i diagnosticar els problemes que li havia causat l'estrangulació… el gat va haver de ser amputat…

Monkey

"Lo tenemos en una habitación para poder seguir mejor su adaptación. Conviene tenerlo así porque el traslado les causa mucho estrés y pueden tener una bajada de defensas y enfermar. Pronto estará en una habitación con patio y luego con otros gatos.

Monkey aún tiene algo de miedo, pero ya se deja tocar un poquito. En todo caso no lo atosigamos y dejamos que sea él quien decida...

Para ojos de cualquiera, a lo mejor sólo ven un gato desconfiado, pero quienes lo tratamos y observamos con respeto, atención y cariño podemos apreciar sus pequeños cambios y, sobretodo, sus ganas de vivir."

B.V. *cuidadora del Monkey*

Gràcies per la vostra
atenció i per fer-ho possible
Progat
Catalunya